

ELEVÇÃO LATERAL ESQUERDA

ESCALA 1:50 - Unidade de medida: CM

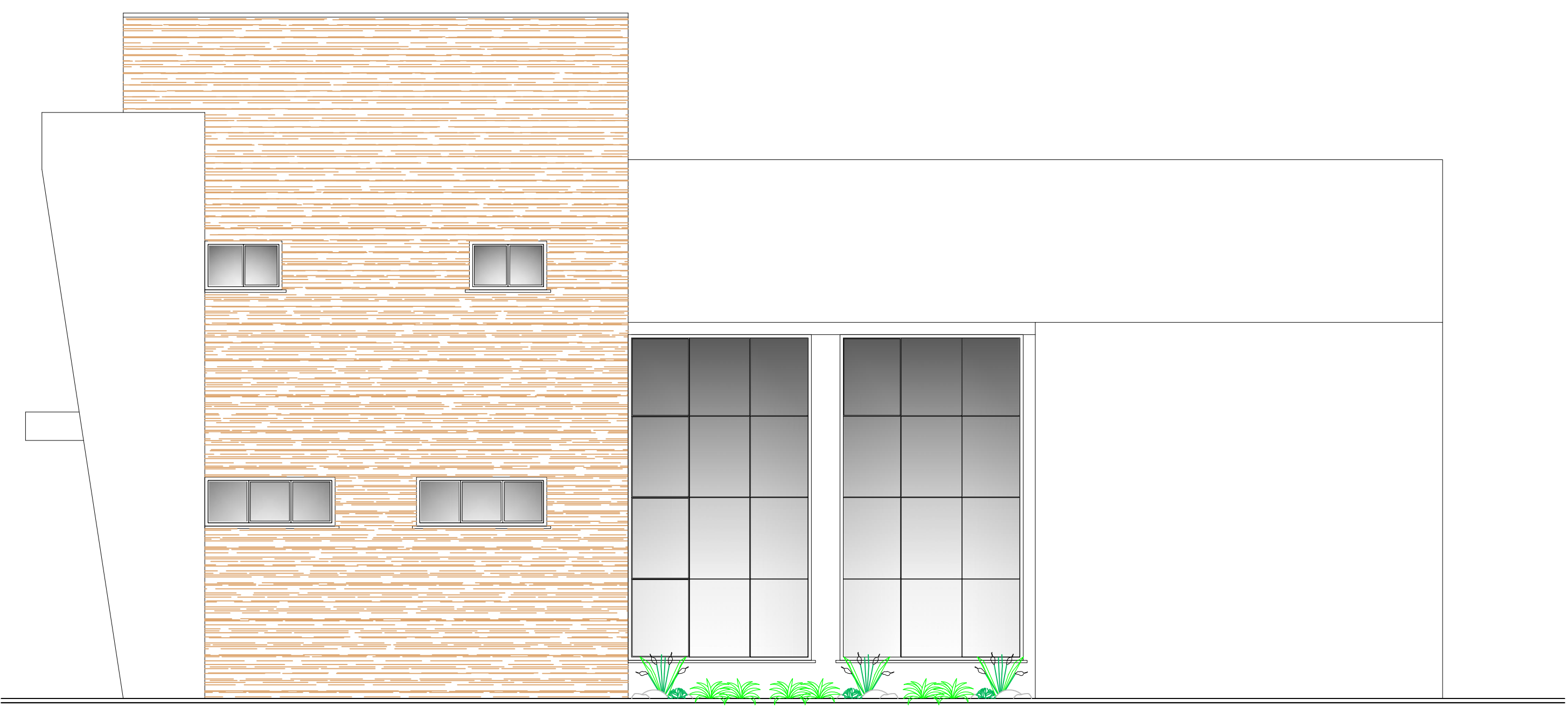

ELEVÇÃO LATERAL DIREITA

ESCALA 1:50 - Unidade de medida: CM

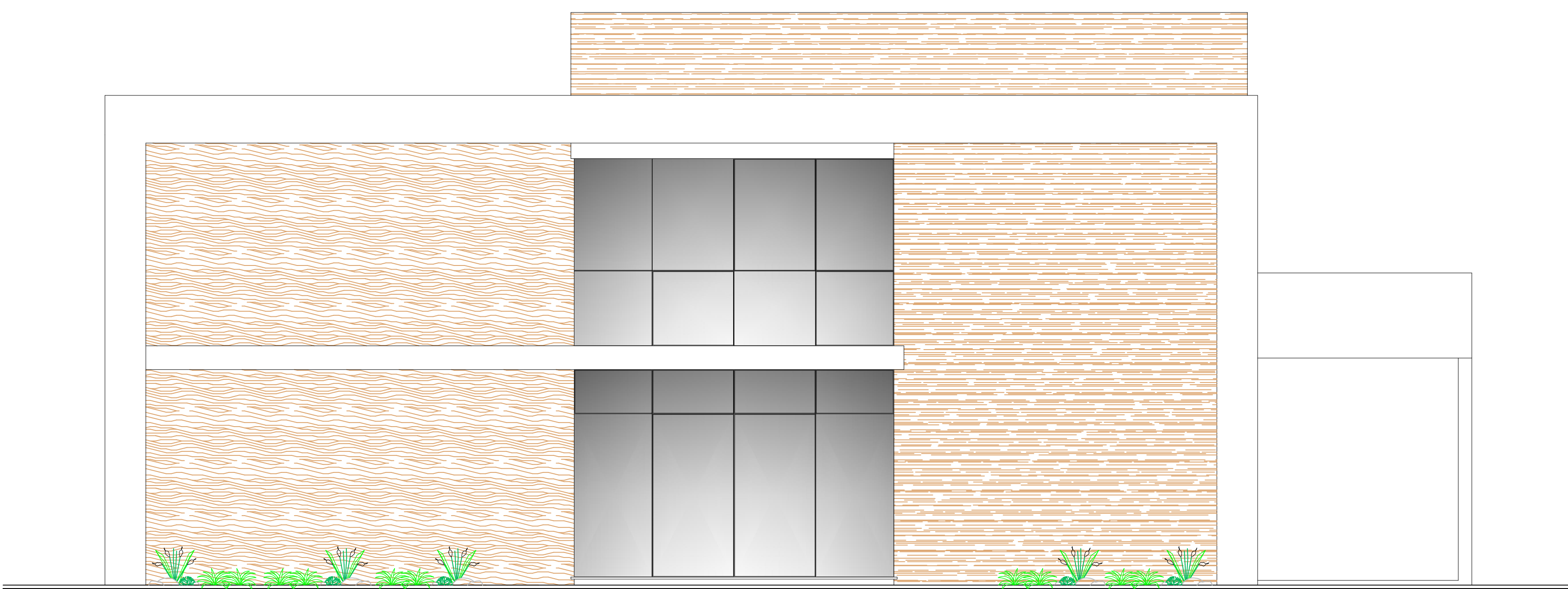

ELEVÇÃO FRONTAL

ESCALA 1:50 - Unidade de medida: CM

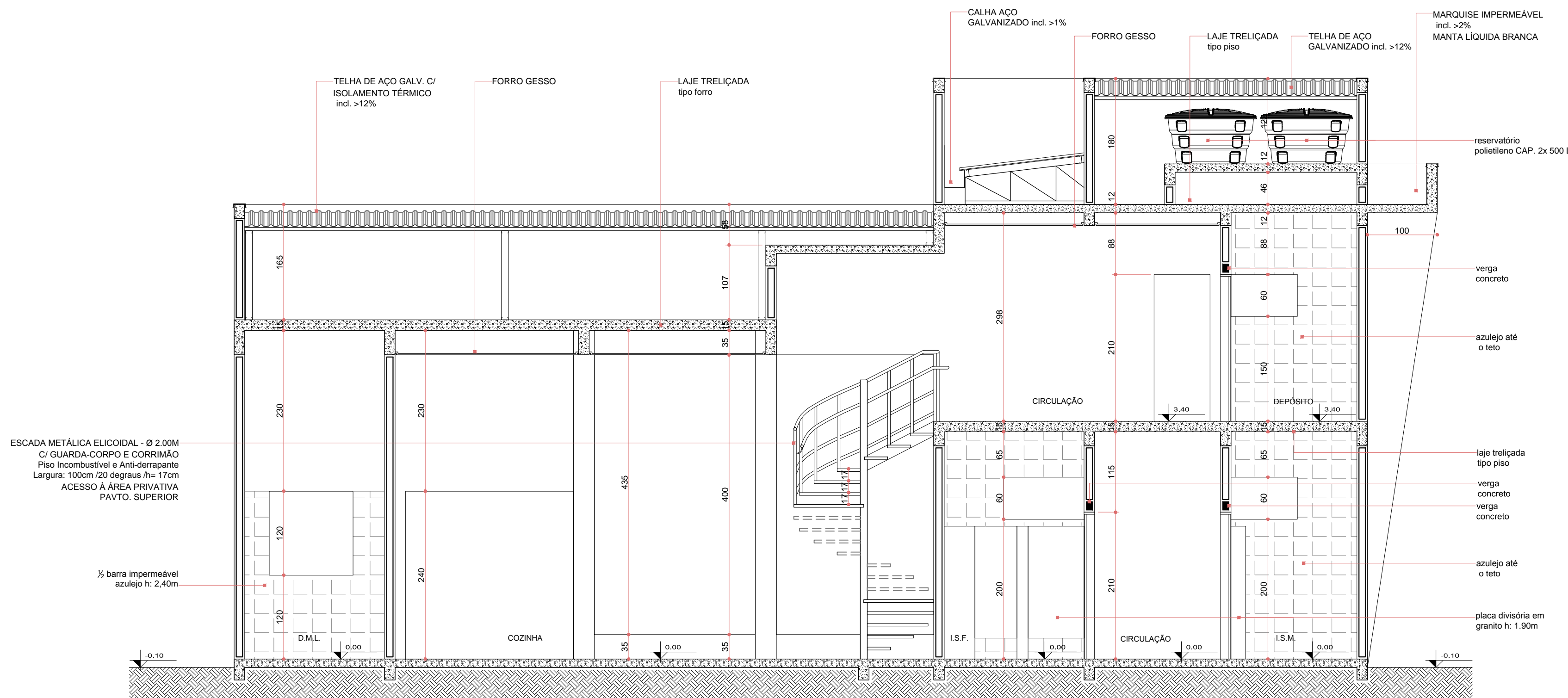

CORTE G.G

ESCALA 1:50 - Unidade de medida: CM

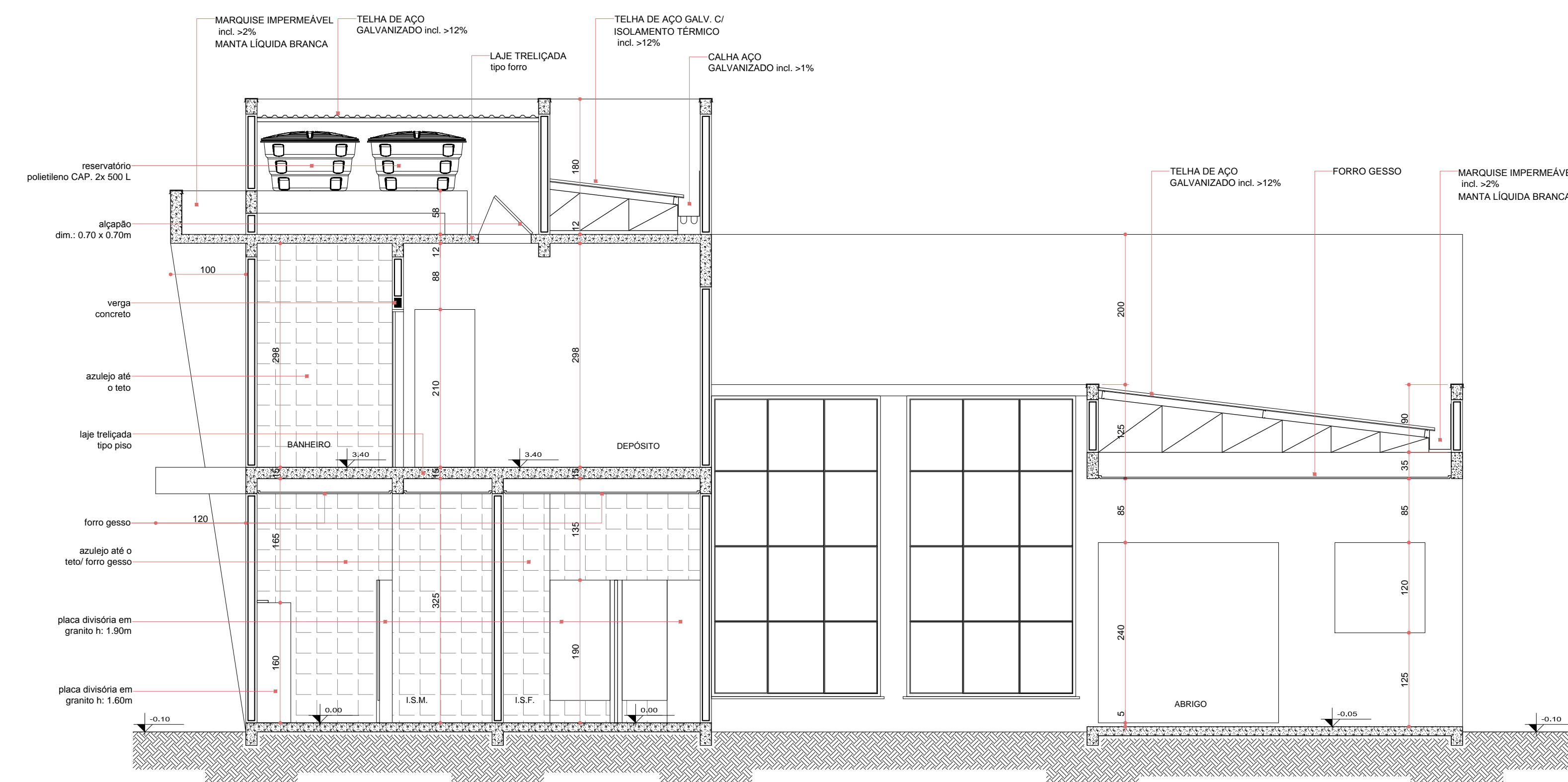

CORTE H.H

ESCALA 1:50 - Unidade de medida: CM

APROVAÇÕES:

A APROVAÇÃO DO PRESENTE PROJETO PELA PREFEITURA, NÃO RECONHECE A PROPRIEDADE DO MOVEL



CLEBER LUIS HAHN  
ENGENHEIRO CIVIL - CREA PR 01.1547

TÍTULO:  
PROJETO ARQUITETÔNICO

OBRA:  
Comercial em Alvenaria

PRETENDENTE:  
ACIM - Associação Comercial e Empresarial de Mercedes

ENDEREÇO DA OBRA:  
Rua Doutor Flores / Lote 07 / Quadra 32 / Centro / Mercedes / PR

REFERÊNCIA:  
Corte G.G, Corte H.H, Elevação frontal, Elevação lateral direita, Elevação lateral esquerda

DADOS ESTATÍSTICOS:

Área Terreno : 1.000,00 m²  
Área Comercial A CONSTRUIR (Terreno) : 075,00 m²  
Área Comercial A CONSTRUIR (Ponto Superior) : 48,30 m²  
Área Total A CONSTRUIR : 323,30 m²  
Taxa de Ocupação : 27,50 %  
Coeficiente de Aproveitamento : 0,3333  
Área Permeável (parter) : 64,30 m²  
Área Permeável (total gram) : 660,70 m²  
Taxa de Permeabilidade : 66,21 %

ASSINATURA DO PRETENDENTE:

Associação Comercial e Empresarial de Mercedes  
CNPJ: 12.345.678/0001-89

RESPONSÁVEL PROJETO / DESENHO:

Engº Civil Cleber Luis Hahn  
Registro Civil PR-04.1162 - CPF: 030.404.019-11

RESPONSÁVEL EXECUÇÃO:

DATA:  
01 / 2025

FRANQUIA:  
ARQ 005